A — 166 mm — B

MONTAGEANLEITUNG / BOHRSCHABLONE

DAS GERÄT IST VORSCHRIFTSMÄßIG ZU ERDEN. BEI FESTER INSTALLATION HAT DER ANSCHLUSS ÜBER EINEN UNTERBRECHER-SCHALTER IN DER FESTEN INSTALLATION ZU ERFOLGEN.

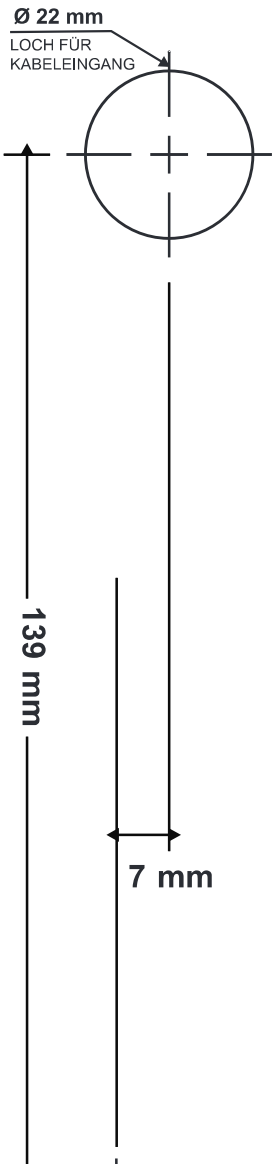

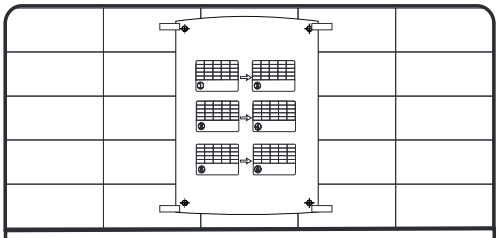

① Befestigung der Montageanleitung / Bohrschablone an der Wand mit Selbstklebeband. Empfohlene Montagehöhe 115 cm vom Fußboden bis Bohrlöcher C + D. Montage direkt über Handwaschbecken u. dgl. vermeiden.

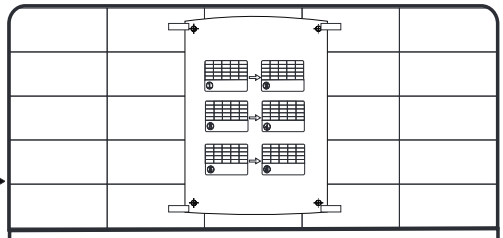

② Zeichnung durchbohren im Zentrum der Markierungen (A, B, C, D) - 4 Löcher. Bohrlochgröße passend für Dübel für 8 mm Schrauben, 35 mm tief.

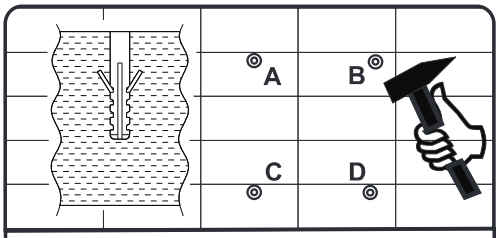

③ Montageanleitung von der Wand entfernen. Die mitgelieferten Dübel in die vier Bohrlöcher einschlagen.

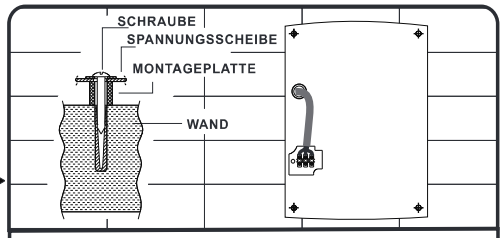

④ Gerätegehäuse von der Montageplatte abnehmen. Das stromführende Kabel mindestens 7 cm durch das Loch in der Montageplatte durchziehen. Die Montageplatte an der Wand befestigen.

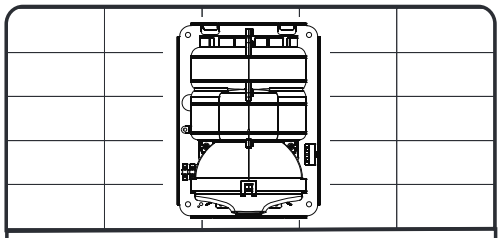

⑤ Das Stromführende Kabel durch den Zugentlastungsbügel ziehen und mit L, N und ⏚ in der Klemmenreihe verbinden.
WICHTIG: Bei der Installation die Maschine nicht an den elektrischen Teile anheben.

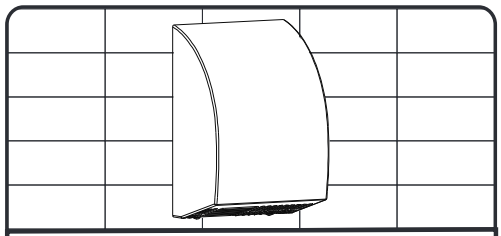

⑥ Gehäuse an der Montageplatte montieren und gut festschrauben. Probelauf. Der Probelauf des Trockners hat nur mit montiertem Gehäuse zu erfolgen!

232 mm

D — C

EMPFOHLENE MONTIERUNGSHÖHE:
115 CM VOM FUßBODEN FÜR ERWACHSENE / 95 CM FÜR KINDER UND ROLLSTUHLFAHRER.

WICHTIG! Dieses Produkt fällt unter die Bestimmungen des Elektro(nik)geräte-Gesetzes (Rücknahme) gemäß WEEE-Richtlinien.

- Dieses Produkt darf nicht als Hausmüll entsorgt werden.
- Das Produkt soll - wenn möglich - wieder verwertet werden.
- Fragen Sie Ihre lokalen Behörden um Rat.
- Das Produkt kann auch frei an den Hersteller/Verkäufer retourniert werden, der für die richtige Wiederverwertung/Abfallbeseitigung sorgt.

ERSTAZTEILLISTE, TURBO DESIGN

Nr.	Beschreibung
1	Gehäuse
2	Durchführungsbuchse für Kabel
3	Zugentlastungsbügel
4	Klemmenreihe
5	Erdschraube
6	Stoßdämpfer
7	Gebläsegehäuse, oben
8	Gummidichtungen für Gebläsegehäuse (große)
9	Motor, 700 W
10	Gummidichtungen für Gebläsegehäuse (kleine)
11	Heizkörper, 900 W
12	Ausblasestutzen
13	Beschlag für Sensor
14	Sensor
15	Beschlag für Gebläsegehäuse
16	Montageplatte
17	Potentiometer
18	Beschlag für potentiometer
19	Zeitschalter
20	Gebläsegehäuse, unten
21	Schrauben für Gehäuse (2 Stck.)
22	Inbusschlüssel für Gehäuseschrauben

SCHALTPLAN

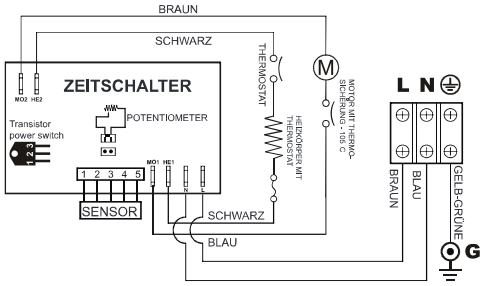
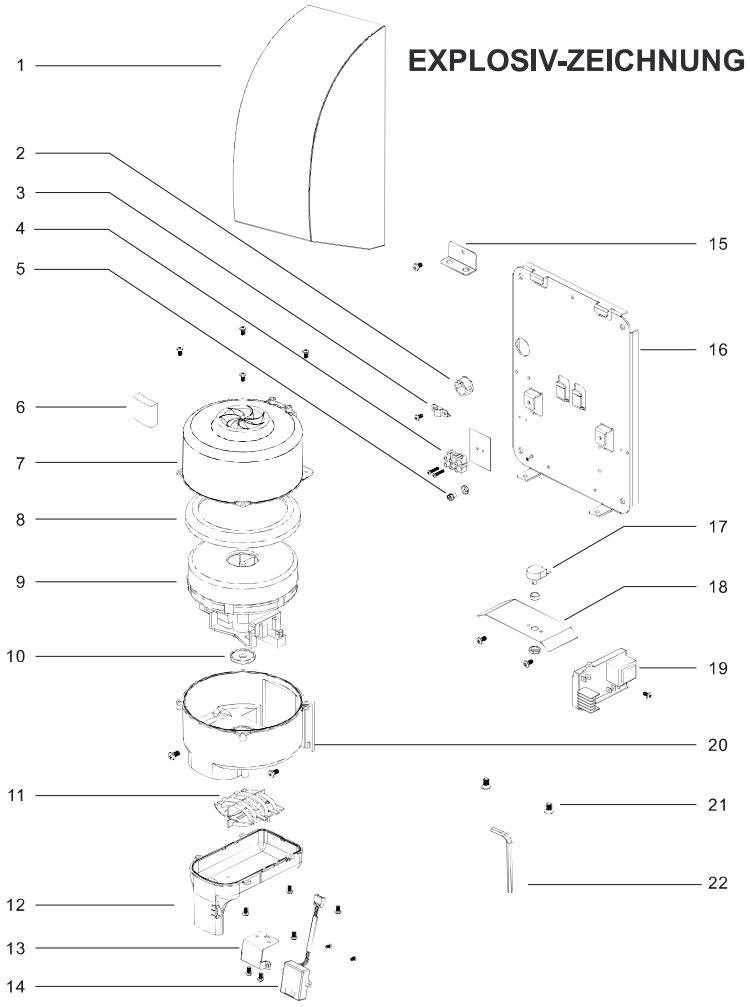
EXPLOSIV-ZEICHNUNG