KEMMLIT
SANITÄREINRICHTUNGEN
FÜR HÖCHSTE ANSPRÜCHE

DATENBLATT

DAN DRYER® BJÖRK WICKELTISCH
Artikel Nr. 3200/3205/3210

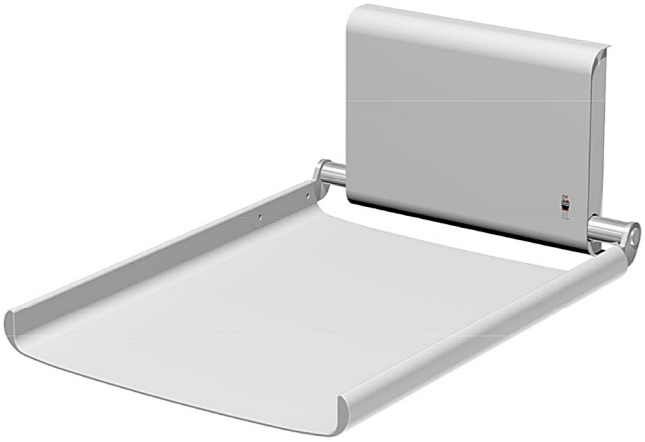

Wandmontierter Wickeltisch

Montagehöhe, gemessen vom Fußboden bis zur Unterkante des Montagebeschlages: 950 mm

Materialien Wickeltisch: lackiertes Aluminiumprofil
Wandkonsole: lackierte Stahlplatte
Drehgelenk: elektro-galvanisierter Stahl

Farbe Wickeltisch und Wandkonsole als Standard mit Aluminiumprofil erhältlich.

Artikel Nr. 3200: Weiß, RAL 9003, Glanz 75
Artikel Nr. 3205: Schwarz, RAL 9005, Glanz 7-12
Artikel Nr. 3210: Wahlfreie RAL Farbe

Garantie 2 Jahre

Technische Daten:

Abmessungen B: 552 mm (Wickelfläche)
T: 100 mm (Geschlossen)
T: 751 mm (Offen)
H: 771 mm (Geschlossen)
H: 304 mm (Offen)

Nettogewicht 18 kg

Tragfähigkeit bis zu 80 kg

Funktionsdetails Eine Torsionsfeder in jedem Wandbeschlag sichert, dass sich der Wickeltisch leicht von der geöffneten in die geschlossene Position u. umgekehrt bewegt werden kann.
Notwendige Kraftanwendung zum Öffnen oder Schließen:
Öffnen des Tisches: 30 N
Schließen des Tisches: 20 N

Zertifizierung CE bez. EN 12221-1+A1